Techniniu duomenu lapas

Laidų instaliavimo kanalas LK4 N 80080 tipo

Prekės numeris: 6178231

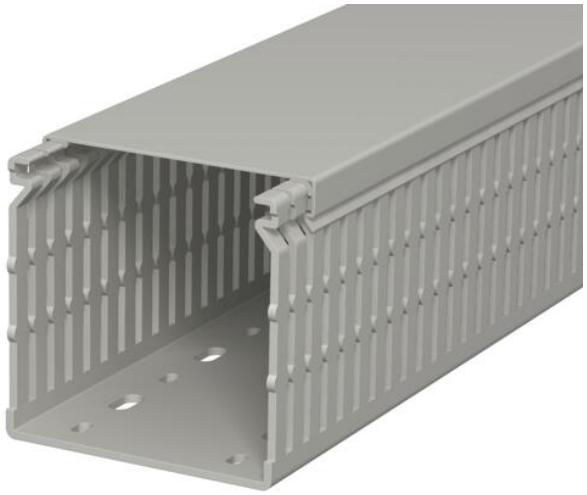

Montažinis perforuotas kanalas su viršutine dalimi ir grindų anga skirtas horizontaliai ir vertikaliai nutiesti elektros kabelius ir laidus skirstomojoje spintoje. Kaip metrinio kanalo konfigūracija. Nominalus sistemos dydžio matmuo atitinka vidinį kanalų matmenį. Pertvaras galima išmontuoti nenaudojant įrankių. Prigludęs prie grindų modelis galimas dėl iš anksto nustatytų lūžio taškų. Šoninėse angose esantys kūgiai neleidžia kabeliams iškristi. Patikrinta pagal DIN EN 50085-2-3. Nestandartiniai matmenys – pagal užklausimą.

PVC Polivinilo chloridas

Pagrindiniai duomenys

Prekės numeris	6178231
Tipas	LK4 N 80080
1 pavadinimas	Perforuotas montažinis kanalas
Gamintojas	OBO
Dydis	80x80x2000
Spalva	akmens pilkumo; RAL 7030
Medžiaga	Polivinilchloridas
Mažiausias pardavimo vienetas	2
Kiekio vienetas	Metras
Svoris	101 kg
Svorio vienetas	kg/100 m
CO2 pėdsakas (GWP) nuo lopšio iki vartų	2,4273 kg CO2e / 1 Metras

Techniniu duomenu lapas

Laidų instaliavimo kanalas LK4 N 80080 tipo

Prekės numeris: 6178231

Matmenys

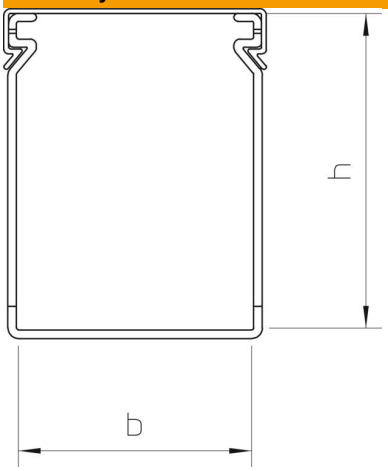

Ilgis	2 000 mm
Plotis	80 mm
Aukštis	80 mm

Techniniai duomenys

Šoninės sienelės konstrukcija	su grioveliu
Tvirtinimo būdas	Perforuota apačia
Lankstus	ne
Be halogenų	ne
Atsparus srovės nuotėkiams	taip
Su viršutine dalimi	taip
Naudingasis skerspjūvis	62 cm²
Atitinka ROHS	taip
Plyšių atstumas	10 mm
Plyšių plotis	4 mm
savaime užgęstantis	taip
Maks. naudojimo temperatūros diapazonas	60 °C
Min. naudojimo temperatūros diapazonas	−5 °C