# Ficha Técnica

## Sistema de canal pequeño AZ 150 FT

## Referencia: 6075325

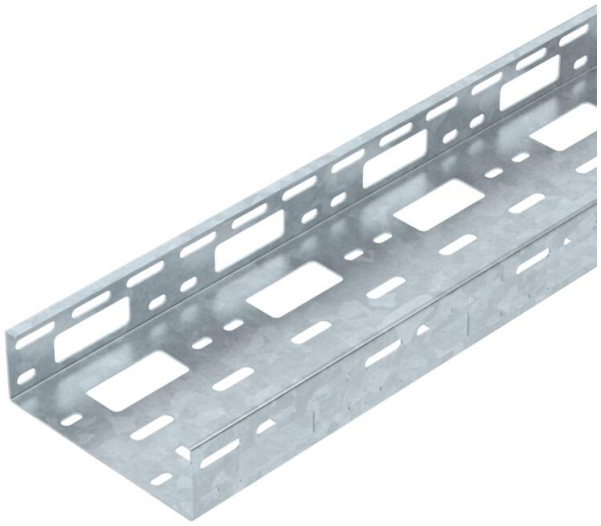

Canal pequeño A-Z con altura de ala de 50 mm.
Aislamiento magnético sin tapa 20 dB, con tapa 50 dB.

| | |
|---|---|
| St | Acero |
| FT | Galvanizado por inmersión en caliente |

### Datos maestros

| | |
|---|---|
| Referencia | 6075325 |
| Tipo | AZK 150 FT |
| Denominación 1 | Canal pequeño A-Z |
| Denominación 2 | perforado |
| Fabricante | OBO |
| Dimensión | 50x150x3000 |
| Color | zinc |
| Material | Acero |
| Superficie | Galvanizado por inmersión en caliente |
| Norma superficies | DIN EN ISO 1461 |
| Unidad VK más pequeña | 3 |
| Cantidad | Metro |
| Peso | 245,67 kg |
| Unidad de peso | kg/100 m |
| Huella de CO2 (GWP) Cradle-to-Gate | 6,4634 kg CO2e / 1 Metro |

# Ficha Técnica

## Sistema de canal pequeño AZ 150 FT

## Referencia: 6075325

### Dimensiones

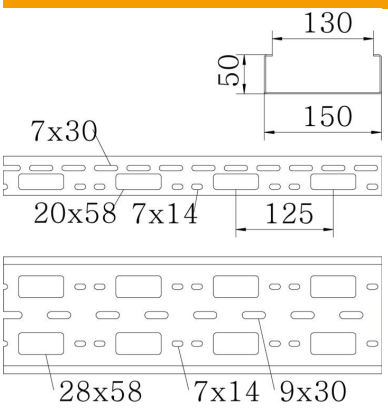


| | |
|---|---|
| Tamaño | 50x150x1,5 |
| Longitud | 3.000 mm |
| Ancho | 150 mm |
| Altura | 50 mm |
| Espesor de chapa | 1,5 mm |

### Datos técnicos

| | |
|---|---|
| Modelo de unión | sin unión |
| Tipo de fijación sistema de montaje | Techo Pared |
| Mantenimiento de función | no |
| Perforación de montaje en el suelo | sí |
| Calibre maestro de agujeros OTAN | no |
| Sección efectiva | 75 cm² |
| Sección efectiva | 7500 mm² |
| Conforme a ROHS | sí |
| Acero inoxidable, barnizado | no |
| Perforación lateral | sí |
| Tipo vano ancho | no |

# Ficha Técnica

## Sistema de canal pequeño AZ 150 FT

## Referencia: 6075325

### Cargas

| | |
|---|---|
| Distancias aplicables entre soportes mín. | 1 m |
| Distancias aplicables entre soportes máx. | 3 m |
| Distancia de sujeción 1,0 m | 3 kN/m |
| Distancia de sujeción 1,5 m | 2 kN/m |
| Distancia de sujeción 2,0 m | 1,2 kN/m |
| Distancia de sujeción 2,5 m | 0,8 kN/m |
| Distancia de sujeción 3,0 m | 0,25 kN/m |

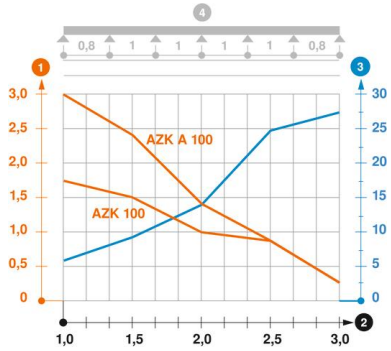


**Diagrama de carga canal AZ pequeño**

1. Carga de de bandejas/ bandeja de escalera admisible en kN/m sin carga humana
2. Distancia entre los apoyos en m
3. Flexión de la barra en mm a kN/m permitidos.
4. Esquema de carga para procesos de comprobación

— La curva de carga con bandejas portacables en mm

— Curva de flexión de la barra según la distancia entre apoyos