Ficha Técnica

Derivación simple 60 A2

Referencia: 6042315

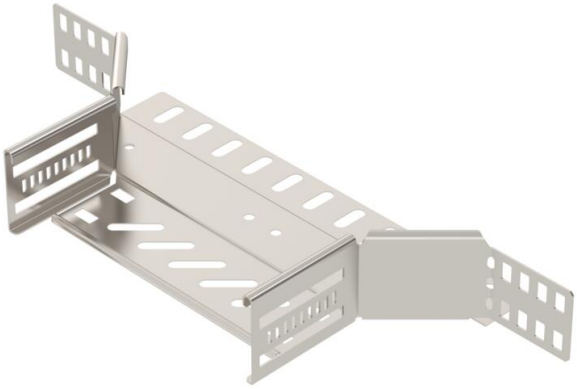

Derivaciones simples para establecer una derivación horizontal o cruce, accesorio para bandejas portacables encajables y atornillables con ala de 60 mm. Montaje sin tornillos con abrazaderas dobles o unión atornillada con tornillos redondos planos FRS y tuercas combinadas M6. De uso en interiores y exteriores. El material de fijación se debe pedir por separado.

NEW

A2	Acero inoxidable
2B	Pulido, con tratamiento posterior

Datos maestros

Referencia	6042315
Tipo	RAA 620 A2
Denominación 1	Derivaciones simples
Denominación 2	para bandeja portacables
Fabricante	OBO
Dimensión	60x200
Color	acero inoxidable
Material	Acero inoxidable 1.4301
Superficie	Pulido, con tratamiento posterior
Norma superficies	
Unidad VK más pequeña	1
Cantidad	Pieza
Peso	40,8 kg
Unidad de peso	kg/100 ud.
Huella de CO2 (GWP) Cradle-to-Gate	3,8107 kg CO2e / 1 Unidad

Ficha Técnica

Derivación simple 60 A2

Referencia: 6042315

Dimensiones

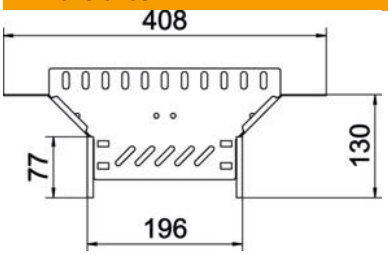

Ancho	200 mm
Altura	60 mm
Espesor de chapa	0,8 mm
Medida B	200 mm

Datos técnicos

Anchura saliente	200 mm
Modelo de unión	conector integrado
Mantenimiento de función	sí
Espesor del material de la chapa	0,8 mm
Calibre maestro de agujeros OTAN	no
Conforme a ROHS	sí
Acero inoxidable, barnizado	no
Rango de temperatura máx.	120 °C
Rango de temperatura	-20 °C
Tipo vano ancho	no
Tipo del conector del sistema portacables	Atornillado/sujeto
Número de tornillos recomendado	20 St.
Espesor	1,25 mm