# Ficha Técnica

## Curva de 90° 60A4

## Referencia: 6036650

Curva de 90° para establecer una derivación horizontal, accesorio para bandejas portacables encajables y atornillables con ala de 60 mm. Montaje sin tornillos con abrazaderas dobles o unión atornillada con tornillos redondos planos FRS y tuercas combinadas M6. De uso en interiores y exteriores. El material de fijación se debe pedir por separado.

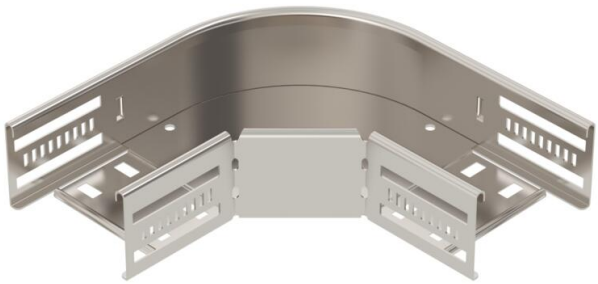

NEW

A4 Acero inoxidable

2B Pulido, con tratamiento posterior

### Datos maestros

| | |
|---|---|
| Referencia | 6036650 |
| Tipo | RB 90 610 A4 |
| Denominación 1 | Curva de 90° |
| Denominación 2 | p/band. portacables horizontal |
| Fabricante | OBO |
| Dimensión | 60x100 |
| Color | acero inoxidable |
| Material | Acero inoxidable 1.4571 |
| Superficie | Pulido, con tratamiento posterior |
| Norma superficies | |
| Unidad VK más pequeña | 1 |
| Cantidad | Pieza |
| Peso | 59,5 kg |
| Unidad de peso | kg/100 ud. |
| Huella de CO2 (GWP) Cradle-to-Gate | 4,7397 kg CO2e / 1 Unidad |

# Ficha Técnica

## Curva de 90° 60A4

## Referencia: 6036650

### Dimensiones

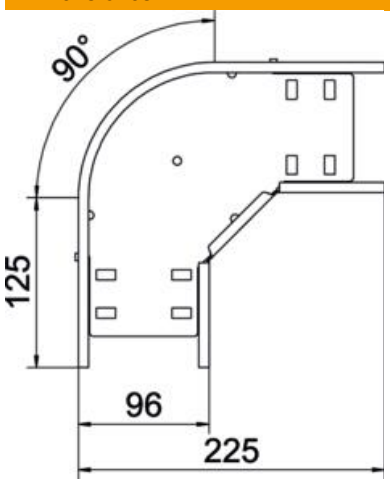


| | |
|---|---|
| Ancho | 100 mm |
| Altura | 60 mm |
| Espesor de chapa | 0,8 mm |
| Medida B | 100 mm |

### Datos técnicos

| | |
|---|---|
| Pliegue (ángulo) | 90° |
| Modelo de unión | conector integrado |
| Forma constructiva | Curva rígida |
| Mantenimiento de función | sí |
| Espesor del material de la chapa | 0,8 mm |
| Con tapa | no |
| Perforación de montaje en el suelo | sí |
| Calibre maestro de agujeros OTAN | no |
| Cambio de dirección | Horizontal |
| Conforme a ROHS | sí |
| Acero inoxidable, barnizado | no |
| Perforación lateral | sí |
| Rango de temperatura máx. | 120 °C |
| Rango de temperatura | -20 °C |
| Tipo vano ancho | no |
| Tipo del conector del sistema portacables | Atornillado |
| Número de tornillos recomendado | 10 St. |
| Espesor | 1,25 mm |