Ficha Técnica

Barra de conexión equipotencial OBO EcoLine

Referencia: 5015075

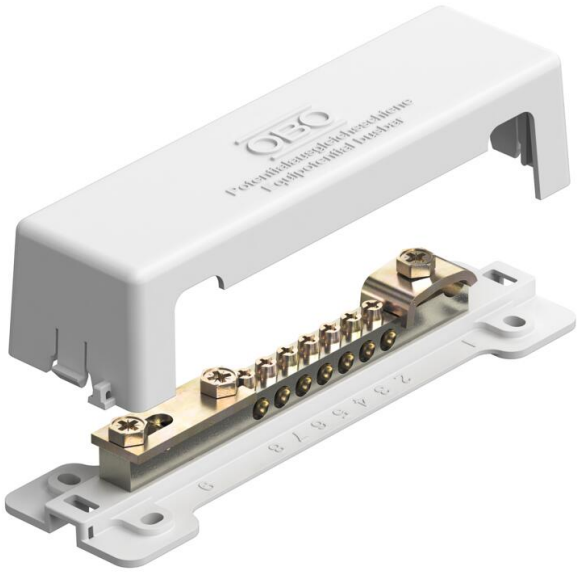

La barra de conexión equipotencial OBO EcoLine es una solución fabricada en acetato de celulosa CA para la instalación de la conexión equipotencial según DIN VDE 0100-410/-540, así como para la conexión equipotencial de protección contra el rayo según DIN VDE 0185-305. El producto primario del material es una sustancia garantizada de la industria del papel.

- Placa base y cubierta protectora de CA, blancas
- cubierta protectora precintable / rotulable
- Regleta de contactos de latón sin plomo
- Tornillos y cierres de acero inoxidable
- Capacidad de conducción de corriente de rayo de 100 kA (10/350)

Posibilidades de conexión:
7 x conductores unifilares o multifilares hasta 25 mm² o conductores de hilo fino hasta 16 mm²
- 1 conductor redondo Rd 8-10

1 x cinta plana hasta FL30 o conductor redondo 8 - 10
Con tapa precintable de plástico de materia prima renovable

Latón, sin plomo

Datos maestros

Referencia	5015075
Tipo	1809 NR ECO
Denominación 1	Barra ómnibus equipotencial
Denominación 2	de materias primas renovables
Fabricante	OBO
Dimensión	188mm
Color	Blanco
Material	Latón, sin plomo
Unidad VK más pequeña	1
Cantidad	Pieza
Peso	22,3 kg
Unidad de peso	kg/100 ud.
Huella de CO2 (GWP) Cradle-to-Gate	1,0222 kg CO2e / 1 Unidad

Ficha Técnica

Barra de conexión equipotencial OBO EcoLine

Referencia: 5015075

Dimensiones

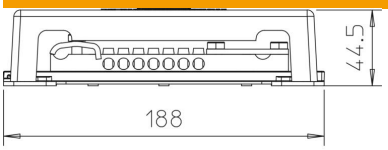



Longitud	188 mm
Ancho	52 mm
Altura	44,5 mm

Datos técnicos

Número de conexiones de conductores planos hasta 30 mm	1
Número de conexiones de conductores planos hasta 40 mm	0
Número de conexiones de cable hasta 16 mm² rígido	0
Número de conexiones de cable hasta 25 mm² rígido	7
Número de conexiones de cable hasta 6 mm² rígido	0
Número de conexiones de cable hasta 95 mm² rígido	0
Número de conexiones de conductores redondos 10 mm	0
Número de conexiones de conductores redondos 8 mm	0
Número de conexiones de conductores redondos 8-10 mm	1
Número de conexiones de conductores redondos en total	1
Versión	Con tapa
Forma constructiva	Estructura fija
Conducción de corriente de rayo	H/100 kA
Aislante	sí
Conforme a ROHS	sí
Material del borne	Acero inoxidable (V2A)
Material del perfil de contacto	Latón