Ficha Técnica

Grapa de fijación, norma de empresa 7855, de una sola tira

Referencia: 1043021

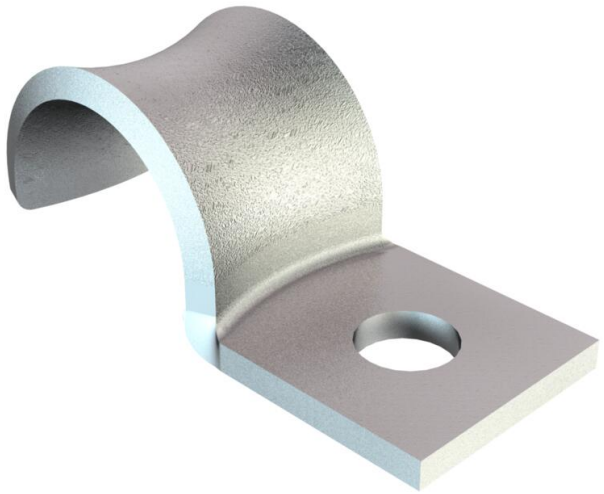

Dimensiones según norma Siemens SN 78550 forma A, con bordes muy redondeados, por esa razón resulta especialmente adecuado para conductores sensibles.
*Los tamaños 2 a 10 no son adecuados para pistolas de pernos ni para clavadoras a gas.

CE RoHS conform

St Acero

GTP Galvanizado, pasivado transparente

Datos maestros

Referencia	1043021
Tipo	WN 7855 A 2.5
Denominación 1	Grapa de fijación
Denominación 2	1 pie
Fabricante	OBO
Dimensión	2,5mm
Material	Acero
Superficie Norma superficies	Galvanizado, pasivado transparente
Unidad VK más pequeña	100
Cantidad	Pieza
Peso	0,041 kg
Unidad de peso	kg/100 ud.
Huella de CO2 (GWP) Cradle-to-Gate	0,0014 kg CO2e / 1 Unidad

Ficha Técnica

Grapa de fijación, norma de empresa 7855, de una sola tira

Referencia: 1043021

Dimensiones

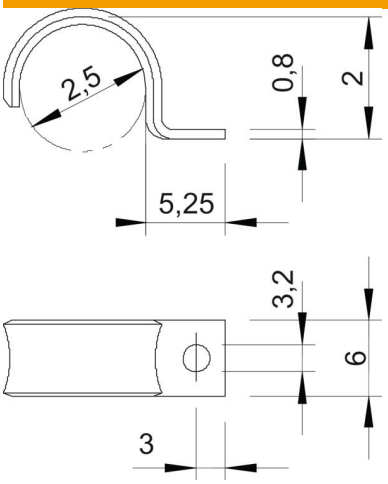

Longitud	5,25 mm
Ancho	6 mm
Altura	2 mm
Medida A	3 mm
Medida b	6 mm
Medida D	2,5 mm
Medida d	3,2 mm
Medida H	2 mm
Medida L	5,25 mm
Medida t	0,8 mm

Datos técnicos

Distancia hasta la pared	no
Número de cables / tubos	1
Versión	De una sola tira
Tipo de fijación	Agujero de rosca
para el diámetro	2,5
Apropiado para área de protección contra incendios	no
Libre de halógenos	sí
recubierto de plástico	no
Tamaño del orificio	3,2
Grosor del material	0,8 mm
Diámetro nominal	2,5 mm
Conforme a ROHS	sí
Resistente a los UV	sí